

El color de la isla de Menorca

Todos los locales del grupo Saona se caracterizan por presentar un alma menorquina y un aire muy doméstico. En este nuevo restaurante de Valencia Tarruella Trenchs Studio trabaja con una paleta de colores y materiales tradicionales para elevar la sensación de confort.

FOTOGRAFÍAS: MERITXELL ARJALAGUER. TEXTOS: PABLO ESTELA.



El uso de elementos muy particulares en las salas las diferencia del resto para dinamizar el restaurante. Se han colocado platos de cerámica manual de dos ceramistas, Carme Balada y Eugenia Boscá, que aportan el color turqueta a las paredes. En la sala del reservado, una pared de puertas mallorquinas recuperadas en tonos azules, sirve para ocultar la despensa, mientras que en el pasillo se realiza a través de una cortina de esparto. Y en la entrada la colocación de sombreros tradicionales de la isla, respira un ambiente de hogar.





En el restaurante Turqueta, Tarruella Trenchs Studio trabajan los diferentes materiales y aplicándolos de forma que ayuden a distribuir las zonas para que el comensal se sienta cómodo en todos los espacios. El pavimento continuo ayuda a unificar espacios y el falso techo realizado con lamas de espuma acústica colocadas en diferentes direcciones, consigue romper la linealidad del local a la vez que funciona como un perfecto absorbente del sonido.





El nuevo restaurante del grupo Saona está ubicado en la Gran Vía del Marqués del Turia en Valencia. El cliente quería potenciar este ambiente pero subiendo el confort y la oferta gastronómica. Para ello el estudio de interiorismo ha trabajado con una paleta de materiales y colores naturales y tradicionales, como la pintura a la cal interior, el pavimento continuo con base de cemento o el revoco a la cal del exterior, mimbre, barro cocido, madera de roble, piedra y hierro.

El restaurante, llamado Turqueta por la cala menorquina, está situado en un local de 480 m2, con mucha profundidad pero con una portería en el medio de la fachada que hace que la entrada quede dividida en dos. En la parte posterior hay un punto de luz natural gracias a un gran lucernario, que se potencia para generar un foco de atención final.

El punto fuerte del proyecto ha sido reforzar esta idea de patio al final del local. Para ello se mantuvo el lucernario existente y se demolió parte de forjado de la zona anexa para crear un nuevo patio inglés al final de la sala. Se realizaron más aperturas para permitir el paso de la entrada de luz natural y potenciar las vistas cruzadas entre cada una de las estancias, relacionándolas para no fragmentar los espacios. En esta zona se trabaja una paleta de color más claro que el resto del local con unos materiales muy naturales, se coloca un mobiliario de jardín ligero con mesas de pie de hierro y sillas de diferentes piedras, combinados con asiento de mimbre, madera lacada en verde cálido y bancos de madera. Entre el mobiliario queda intercalada la vegetación frondosa y, en el patio inglés, los olivos y las plantas silvestres transmiten sabor mediterráneo.

En la sala anexa al lucernario, se ha colocado un techo de madera con cañizo colocado en diagonal que, junto a los ventiladores de tela, crean un ambien-

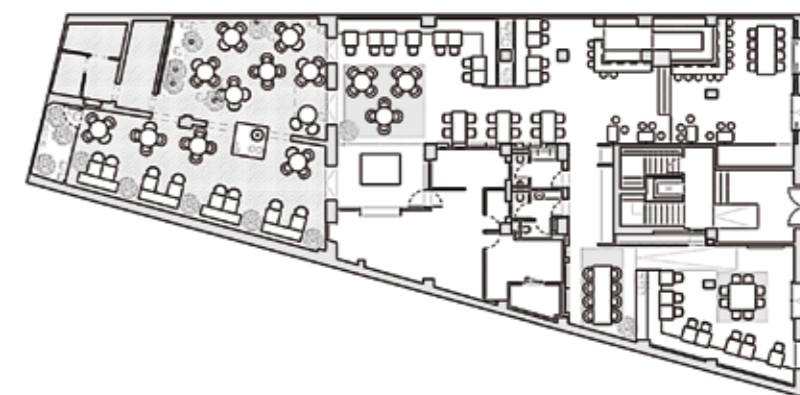

te de porche. La fachada principal funciona como escaparate de la vida interior. Se decidió entrar por uno de los lados de la portería y mantener el otro como un comedor más reservado. En la entrada principal se sitúa la barra realizada en cemento y madera de roble que destaca por su desarrollo a dos niveles y un copero de acero inoxidable con iluminación puntual. El trasbarra se realiza de obra y contiene un juego de ángulos de espejo e iluminación lineal posterior, consiguiendo un efecto muy sofisticado con unos materiales y formas muy sencillos.

FICHA TÉCNICA: RESTAURANTE TURQUETA. Gran Vía del Marqués del Turia 35, 46004 Valencia. T. 963 314 296. www.gruposona.com/turqueta. **Proyecto y dirección creativa:** Sandra Tarruella y Ricard Trenchs. **Responsable del proyecto:** Olga Pajares. **Colaboradores:** Anna Tornelacreu. Tarruella Trenchs Studio. Madrazo 83, 08006 Barcelona. T. 933 622 264. www.tarruellatrenchs.com/es.

Se decidió ubicar en la zona más oscura del local la cocina, los servicios y las zonas internas. Ello da forma a un volumen central que han revestido con un despiece de madera de roble y funciona como punto de unión entre todos los ámbitos. Un juego de volúmenes forma estanterías y alberga la iluminación puntual así como las instalaciones de clima.